

Wärmebilduntersuchung durch die Schülerfirma S_colaire

Unser Angebot

- Wärmebilder von der Außen- und Innenseite Ihrer Wohnung / Ihres Hauses
- Hinweise auf Wärmebrücken (Isolationsmängel)
- Erster Eindruck, bevor Sie einen Fachbetrieb engagieren

Nicht möglich sind

- Gutachten
- Teleaufnahmen (Zoom)
- Feuchtigkeitsmessungen
- Empfehlungen für Dämmungen

Ablauf

- Terminvereinbarung – per E-Mail; Klärung der Anfahrt
- Wettervorhersage wird geprüft, bei ungünstigen Konditionen wird der Termin verschoben (s. unten)
- Hausrundgang in Anwesenheit des Kunden
- Aufnahme von Thermalbildern von innen und außen, wenn möglich komplette Fassade
- Auswertung durch Schüler und Lehrer
- Zwei bis vier Wochen nach dem Termin:
Die Bilder und die Interpretation der Aufnahmen wird an den Kunden geschickt

Mindestvoraussetzungen

- Keine oder nur wenig direkte Sonneneinstrahlung (bewölkt) seit den letzten 10 Stunden
- Temperaturunterschied innen/außen mindestens 15 °C
- Temperatur seit zehn Stunden in etwa konstant
- Kein Regen, starker Wind oder Schneefall während der Aufnahmen

Zusätzlich empfohlen

- Temperaturunterschied innen/außen 20 °C
- Morgendämmerung zur Zeit der Aufnahme
- Haus über Nacht heizen

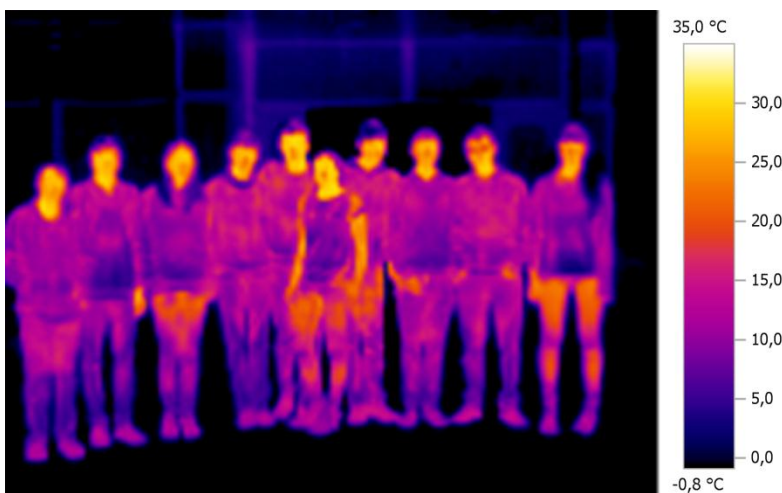

Gruppenfoto der
Schülerfirma S_colaire



Kontakt per E-Mail:
info@scolaire.de

Mehr Infos unter:
www.scolaire.de